經濟部

Ministry of Economic Affairs

協助國內產業強化韌性與競爭力

產業競爭力輔導團

目次

資源總覽 02

資源說明

- AI數位轉型 03
- AI人才培訓 05
- 金融支持 07
- 市場拓展 08
- 技術輔導 09
- ESCO節能 10
- 勞動力升級 11

輔導流程 12

附件 14

TEAM TAIWAN

資源總覽

經濟部
Ministry of Economic Affairs

措施1
AI
數位轉型

措施2
AI
人才培育

措施3
金融支持

措施4
市場拓展

措施5
技術輔導

措施6
ESCO
節能

措施7
勞動力
升級

攜手中小微企業
政府領航　產業出航

體質調整
不知產業轉型
如何做起

升級轉型
升級產品與
技術缺乏資源

市場因應
因應供應鏈、市場
調整需要資金調整

人才提升
勞工缺乏轉型
知識技能

措施1 AI數位轉型(產發署)

製造業

階段一 AI診斷與輔導

政府出 19 萬 + 企業自付 1 萬

階段二 AI應用導入（承接診斷結果）

工具導入最高補助10萬 / 人才培訓 最高補助12萬

階段三 研發轉型補助（承接導入成效）

提供研發與設備汰換補助/企業自籌 50%
（個案最高 500 萬 / 產業聯盟最高 4,000 萬）

聯絡窗口 0800-023-800

措施1 AI數位轉型(商業署)

服務業

階段一 AI需求診斷 (免費)

線上診斷評估業者導入AI現況與需求，引介適切資源

階段二 AI轉型補助（分級輔導）

個案補助

最高補助300萬元/企業自籌 50%

整合型補助

每案最高補助 2,000 萬元/企業自籌 50%

諮詢窗口 02-2343-3300#7413

措施2：AI人才培訓（產發署）

經濟部
Ministry of Economic Affairs

每企業最多12萬元

學費幫你出！

諮詢窗口 0800-023-800

製造業

企業

提出需求

培訓對象	適用計畫
國內畢業生	AI新秀 (8個月)
在職員工	在職菁英 (30小時)
外國人才	新型專班 (教育部)
減班休息員工	勞工再充電 (勞動部)

請洽勞動部窗口

措施2：AI人才培訓（商業署）

經濟部
Ministry of Economic Affairs

學費幫你出！

服務業

企業

培訓對象	培訓類型
大專畢業待業青年	青年AI實戰養成班
	AI職能提升班
企業在職員工	CEO班
	iPAS班
	基礎實務班
有志從事服務業人員	實作應用班
	中階班AI導入工作坊

諮詢窗口 02-2343-3300#7114

措施3：金融支持 (中企署)

融資診斷 個案處理

- 由顧問盤點企業**財務核心問題**
- 協助爭取**營運資金**或**改善財務結構**
- 若不建議借款，提出**改善財務體質方案**

債務協商 個案處理

- 由最大債權銀行召集**債權債務協商會議**
- 討論展延、調整還款方式以降低壓力
- 若不建議協商，**提供財務改善建議**

馬上辦服務中心 0800-280-280

進軍國際
我挺你！

措施4：市場拓銷 (貿易署)

分析諮詢內容，推出拓銷活動或服務

- 即時回應並定期彙總廠商提問
- 規劃並推薦合適拓銷活動或服務
- 提供深度商情與前瞻性建議
- 提供布建通路及海外參展補助

諮詢中心

布建通路

公協會
貿易推廣

公司商號
海外參展

諮詢窗口 0800-609-889

措施5：技術輔導 (技術司)

提供AI試製場域

✓ 開放**法人AI試製場域**，協助廠商完成產品設計、試製、檢測與驗證

輔導產業技術升級

✓ 邀集**15個法人**參與，提供業者三大服務

- AI技術開發與應用
- 精密製造與試製
- AI實作人才培訓

諮詢窗口 0800-005-288

諮詢窗口 0800-035-803

措施6：ESCO節能 (能源署)

ESCO 節能服務團

總團：能源署、台電
產業分團：產發署、商業署、中企署、園管局

- **節能輔導重點**
  - ✓ 能源流向盤點
  - ✓ 設備效率診斷
  - ✓ 節能改善建議
  - ✓ 成本效益評估

資訊提供
- 各式補助資訊
- 高能效節能產品資訊

媒合ESCO
- 業者服務能量揭露
- 成功案例

措施7：勞動力升級 (勞動部)

經濟部
Ministry of Economic Affairs

	適用對象	補助條件及額度	申請方式
協助減班休息勞工再充電	減班事業單位辦訓	補助訓練費用，最高350萬元	線上提出申請
	減班勞工參訓	每月依參訓時數發給訓練津貼	
補助企業辦理訓練	投保就業保險之事業單位辦訓	• 個別型：最高95萬元 • 聯合型：最高190萬元 • 產業推升型：最高200萬元	線上提出申請 自114年12月1日起受理

諮詢窗口 0800-777-888

輔導流程

搜尋
產業競爭力輔導團

這裡開始
一站式服務

聯絡窗口：
0800-023-800
北區
（北北基桃竹宜苗）
02-23414105#368
中區
（中彰投雲）
04-23599009#396
南區
（嘉南高屏）
07-3513121#2320
東區
（花東）
03-8423899 #131

→

快速入案
簡易式問答

AI成熟度評量
整理經營現況

→

展開輔導
獲得專屬報告

專業法人服務
審視轉型方向

→

持續關懷
落實建議內容

追蹤投入過程
評估輔導成效

經濟部
Ministry of Economic Affairs

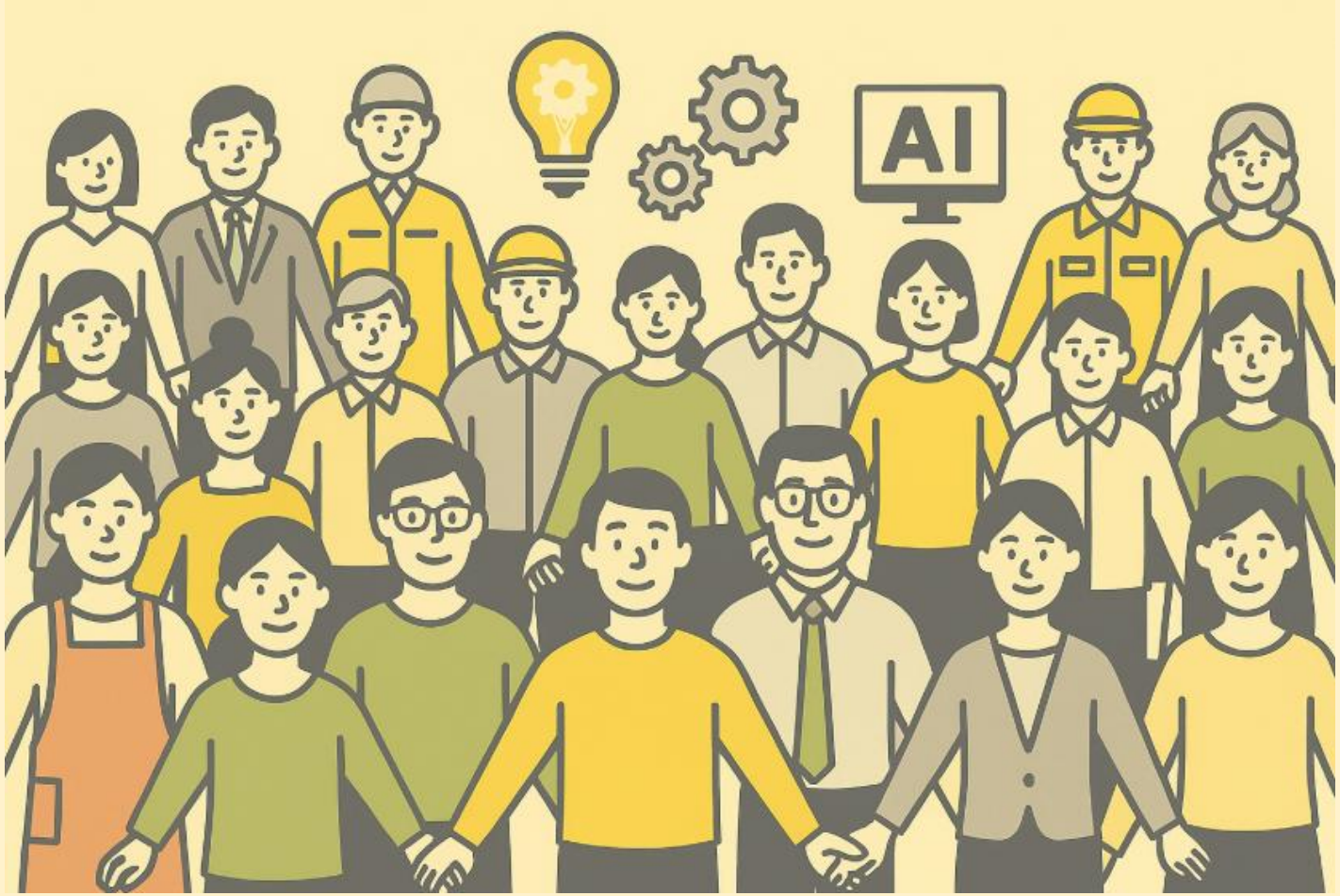

產業轉型
作陣前行

Thanks for your attentions.

附件：輔導團聯絡窗口

經濟部
Ministry of Economic Affairs

總團：0800-023-800

北區：02-23414105#368　（北北基桃竹宜苗）

中區：04-23599009#396　（中彰投雲）

南區：07-3513121#2320　（嘉南高屏）

東區：03-8423899#131　（花東）

附件：輔導團聯絡窗口

經濟部
Ministry of Economic Affairs

序號	輔導次產業	輔導法人	聯絡人	聯絡電話
1	電子零組件、電子製造服務、PCB	資策會	楊先生	02-66072178
2	金屬(如扣件、水五金等)、家電產業、重機電產業(如馬達配電盤、開關等)、食品加工、醫療	金屬中心	汪先生	02-27013181#500
3			陳先生	02-27013181#320
4	工具機	精機中心	張先生	04-23599009#396
5	機械	工研院機械所	陳先生	02-27046655 #504
6	汽機車產業	工研院機械所	黃先生	02-27046655 #514
7	自行車整車與零件設計製造、電子電機系統開發、運動科技與智慧騎乘技術、配件生產、資通訊系統整合及維修服務	自行車中心	黃先生	04-23501100#116
8	船舶產業	船舶中心	劉先生	02-28085899#950
9	汽機車產業	車輛中心	林小姐	04-7811222#2552

附件：輔導團聯絡窗口

經濟部
Ministry of Economic Affairs

序號	輔導次產業	輔導法人	聯絡人	聯絡電話
10	紡織	紡織所	陳小姐	05-5519899#5106
11	成衣	紡拓會	唐小姐	02-23417251#2529
12	製鞋	鞋技中心	尤小姐	04-23590112#301
13	塑橡膠	塑膠中心	程先生	04-23595900#504
14	織襪	工研院材化所	邱小姐	03-5732825
15	生醫	藥技中心	黃先生	02-66251166#5221
16	建材	石資中心	陳先生	03-8423899#170
17	食品	食品所	王小姐	05-2918902
18	印刷	印研中心	張先生	02-29990016#171
19	化粧品	工研院生醫所	劉小姐	03-5743949
20	高分子複合材料	工研院材化所	胡小姐	03-5732517

附件：輔導團聯絡窗口

經濟部
Ministry of Economic Affairs

序號	輔導次產業	輔導法人	聯絡人	聯絡電話
21	經營管理面 (節能減碳)	金屬工業研究發展中心	陳先生	07-351-3121#2646
22		財團法人環境與發展基金會	蔡先生	03-591-0008#62
23		財團法人台灣產業服務基金會	鐘先生	02-7704-5175
24		台灣綠色生產力基金會	黃先生	02-2910-6067#520
25		工業技術研究院 產業服務中心	洪小姐	02-2321-2200 #1067
26	經營管理面	生產力中心	林先生	02-27075055#31
27		中衛中心	洪先生	02-23911368#1411
28		資策會	許先生	02-27844792#21

附件：輔導團聯絡窗口

經濟部
Ministry of Economic Affairs

	輔導次產業	輔導法人	聯絡人	聯絡電話
29	餐飲	軟體公會	黃小姐	02-25533988#662
30		資策會	李先生	06-6027666 #7711
31	零售	生產力中心	張先生	02-26982989#03197
32		軟體公會	黃小姐	02-25533988#662
33	物流	工研院服科中心	羅小姐	03-5915909
34	生活服務	軟體公會	黃小姐	02-25533988#662
35		資策會	許小姐	02-66072241
36	商業服務業-淨零、永續、節能、循環	商研院	邵小姐	02-23433300#7416
37		中衛中心	王先生	02-23911368#1770
38		綠基會	吳先生	02-29110688#755
39		塑膠中心	陳小姐	04-23595900#240

附件：輔導團聯絡窗口

經濟部
Ministry of Economic Affairs

序號	輔導次產業	輔導法人	聯絡人	聯絡電話
40	中小企業-商業服務業	資策會	劉先生	02-66073572
41	中小企業-工具機、扣件、水五金、手工具、機械、材料化工、車輛、製鞋	中華民國資訊軟體服務商業同業公會	洪小姐	02-2553-3988#622
42	中小企業-紡織產業、自行車產業	中華民國全國中小企業總會	吳先生	02-23660812#432
43	中小企業-塑膠產業、印刷產業		劉小姐	02-23662219
44	中小企業-食品產業		高小姐	02-23660812#431